

RAPPORT D'ACTIVITÉ 2020/2021



Ce rapport est illustré avec des photos anciennes.

Dès 1934, ces images témoignent d'un héritage de la vie associative et de ses militants de l'époque dans leurs activités.

« Je n'aime pas l'expression le devoir de mémoire. le seul « devoir » c'est d'enseigner et de transmettre. » - Simone Veil.

CONTEXTE



- 23 septembre 2020 : fermeture des lieux clos sur Paris pour raison sanitaire.
- 29 octobre 2020 : 2eme confinement.
- De décembre 2020 à Juin 2021 : couvre feu.
- Chômage partiel des salarié.e.s jusqu'en mars 2021.

LES FOOTBALLS

FOOT A7 / FOOT 11 / FOOT EN SALLE

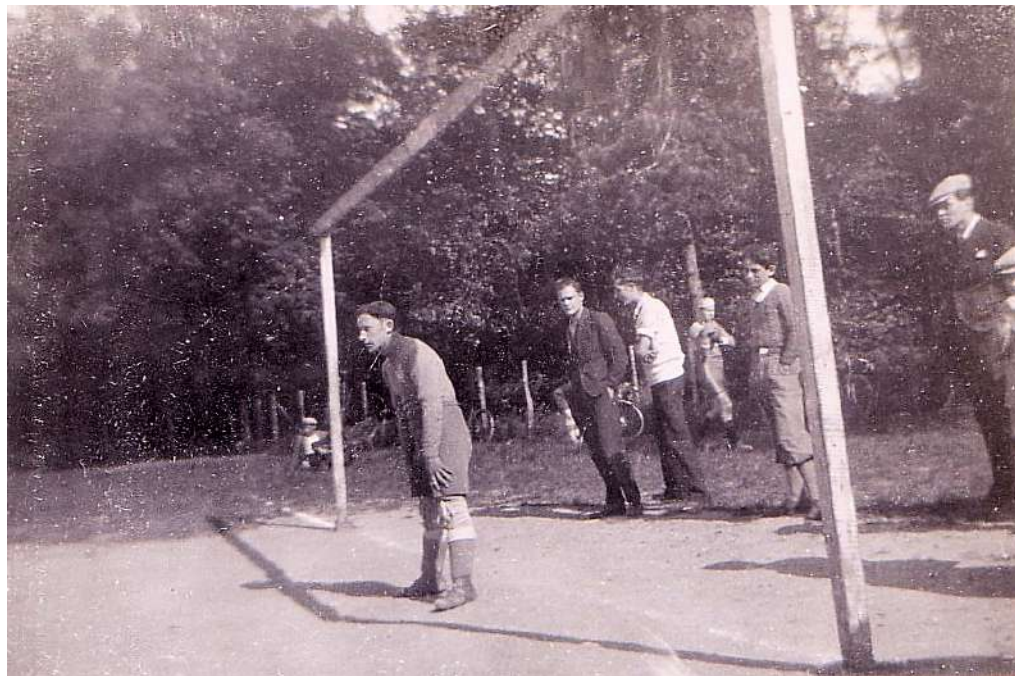

EFFECTIFS PRATIQUANT.E.S	2020/2021
FOOT 11	2315
FOOT A7	3318
FOOT EN SALLE	165

ESCALADE



EFFECTIFS	2020/2021
ESCALADE	2567

VOLLEY-BALL



EFFECTIFS	2020/2021
VOLLEY-BALL	543

SPORTS DE RAQUETTE

BADMINTON / TENNIS / TENNIS DE TABLE



EFFECTIFS	2020/2021
BADMINTON	322
TENNIS	141
TENNIS DE TABLE	186

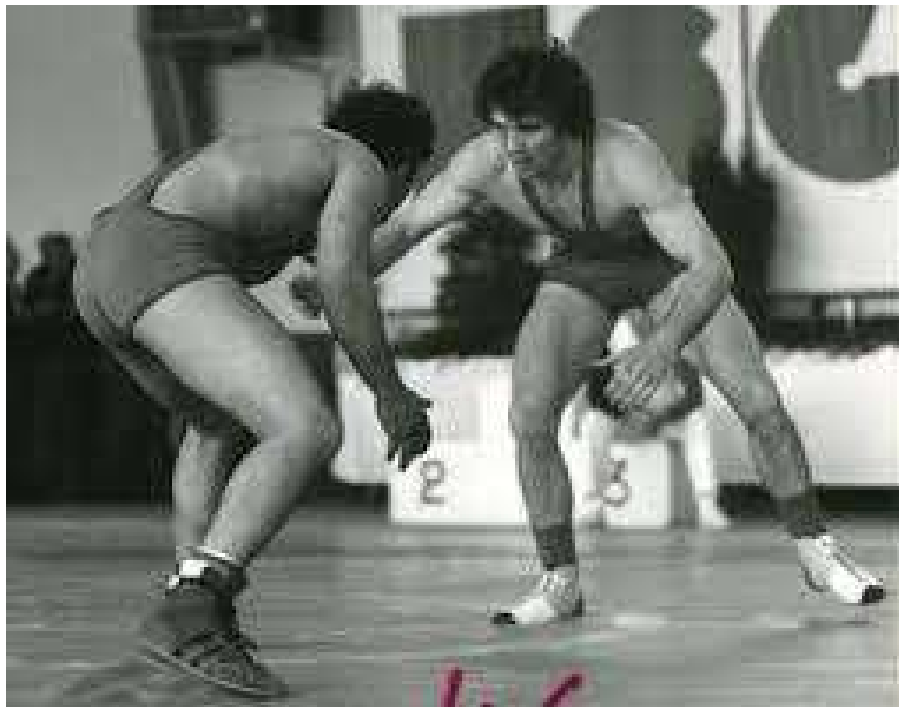

EFFECTIFS	2020/2021
ARTS MARTIAUX	22
JUDO / JU-JITSU	61

SPORT SANTÉ



EFFECTIFS	2020/2021
FORME / SANTÉ / AQUAGYM	79
MULTI ACTIVITÉ +50 ANS	36
MUSCULATION FORME	8
RANDONNÉE / MARCHÉ	17
YOGA	54

AUTRES ACTIVITÉS

EFFECTIFS	2020/2021
ATHLETISME	200
BASKET-BALL	36
CAPOEIRA	24
CYCLISME	22
DANSES	20
GAF / GAM	4
HANDBALL	11
MULTI ACTIVITE 0-14 ANS	146
NATATION	132
PLONGEE	23



- Les activités Athlétisme, Handball et Basket sont sous la responsabilité de la ligue IDF
- Les autres activités reposent essentiellement sur une poignée de clubs parisiens et ne sont pas organisées de façon fédérée.

BILAN



EFFECTIFS	2020/2021
Clubs affiliés	369
Licencié.e.s	10 261

- Nos activités ont été impactées par la crise, surtout les activités « d'intérieur », et les activités de compétition.
- Malgré cela nos clubs et le comité ont été force de proposition durant cette période pour animer des activités innovantes et garder le lien avec les pratiquant.e.s.

ANALYSE STATISTIQUES

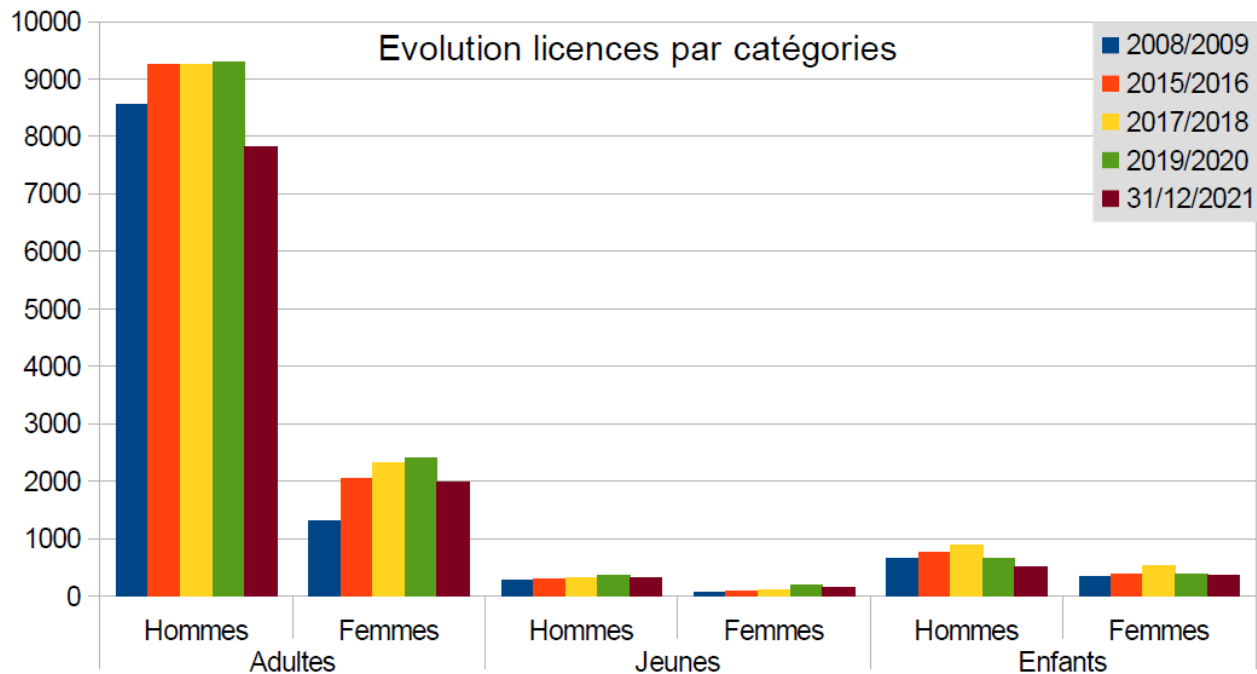

La répartition entre les hommes et les femmes au sein de nos effectifs est toujours fortement déséquilibrée avec 78 % d'homme pour 22 % de femme. Il faut tout de même noter la progression de +7 points des femmes en 5 ans.

Chez les hommes : 85 % des licences sont concentrées sur 4 activités (montagne/escalade – foot à 11 – foot à 7 et volley-ball)

Chez les femmes : 66 % des effectifs sont répartis sur 3 activités (montagne/escalade – volley-ball et badminton)

ANALYSE STATISTIQUES

Femmes + Hommes

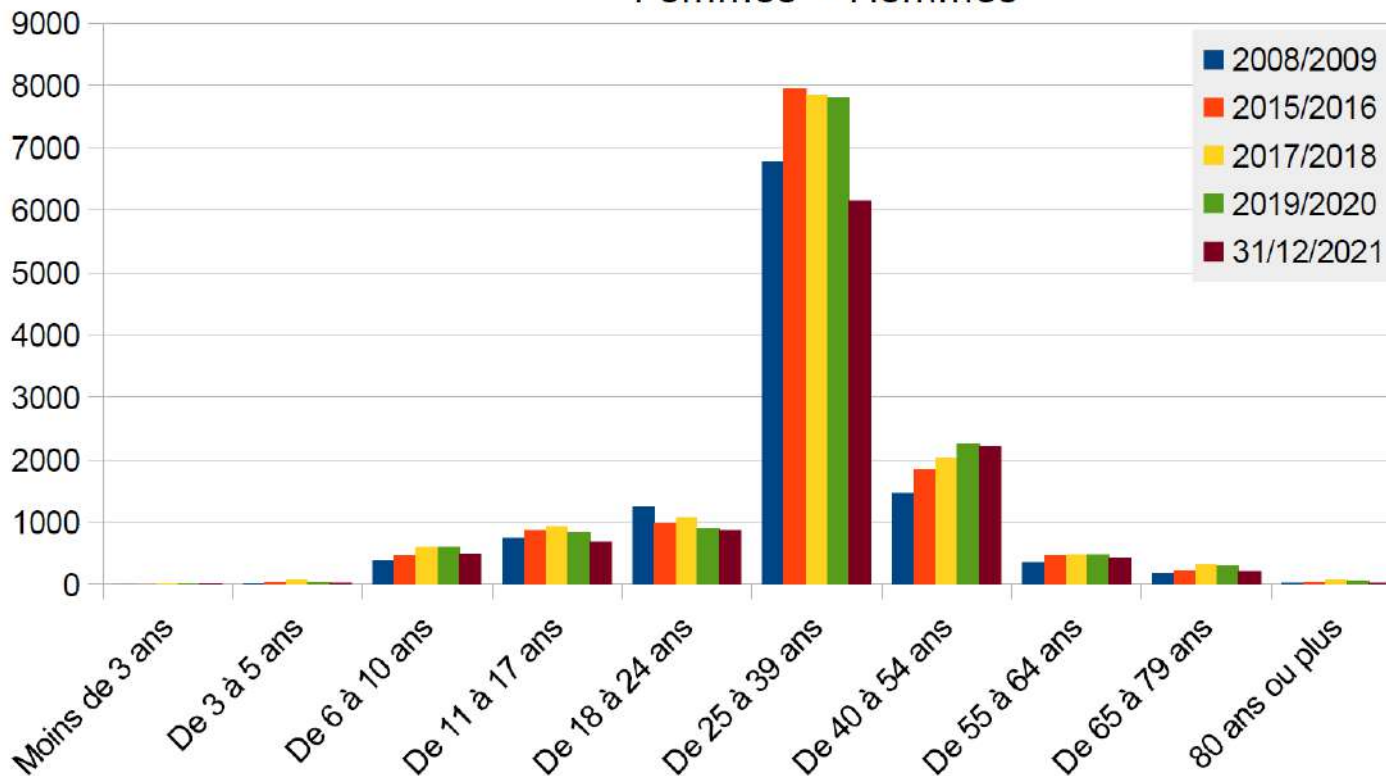

Si on s'intéresse aux catégories de licences qui ont le plus progressé, nous trouvons en tête, les adultes masculins et de manière plus récente les adultes féminines (montagne/escalade et volley-ball).

L'âge moyen de nos adhérents a légèrement vieilli, passant de 31,5 ans en 2009 à 33,1 ans en 2020.

ANALYSE STATISTIQUES



Saisons	Adultes	Jeunes	Enfants	Saisonniers + cartes	Total Licences
15/16	11 296	388	1 138	512	13 334
16/17	11 953	473	1 376	314	14 116
17/18	11 688	435	1 452	1 048	14 623
18/19	12 147	539	1 138	1 292	15 116
19/20	11 654	561	1 019	439	13 673
20/21	8 596	344	684	637	10 261
28/02/2022	10 271	478	897	53	11 699

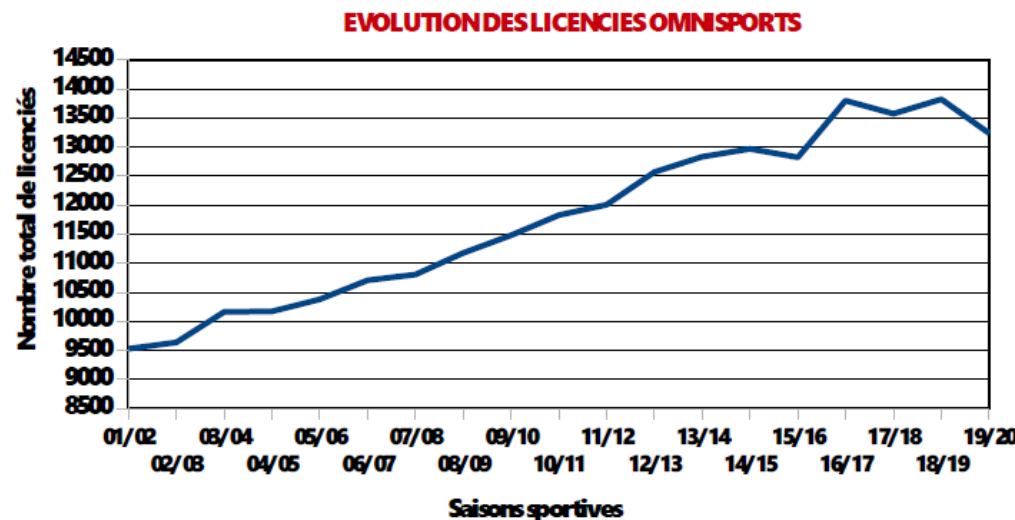

Si la saison 2019/2020 avait bien commencé, le début de la crise sanitaire a mis un arrêt brutal à nos activités et cela s'est ressenti sur nos effectifs avec une baisse de 1 440 licences par rapport à la saison précédente (soit -9,5%). Toutes les activités ont été plus ou moins impactées à l'exception de la boxe anglaise et du volley-ball.

La saison 2020/2021 a été beaucoup plus difficile. L'arrêt des activités très tôt dans la saison, sans reprise pour les sports et activités en salle, s'est fait ressentir fortement sur nos adhésions. C'est au total 3 415 adhésions perdues par rapport à la saison 2019/2020 (- 25%) et 4 855 adhésions en moins par rapport à la saison 2018/2019 (- 32%).